

Organigramm der Geschäftsstelle der Bayerischen Ingenieurekammer-Bau

Stand
Dezember 2017

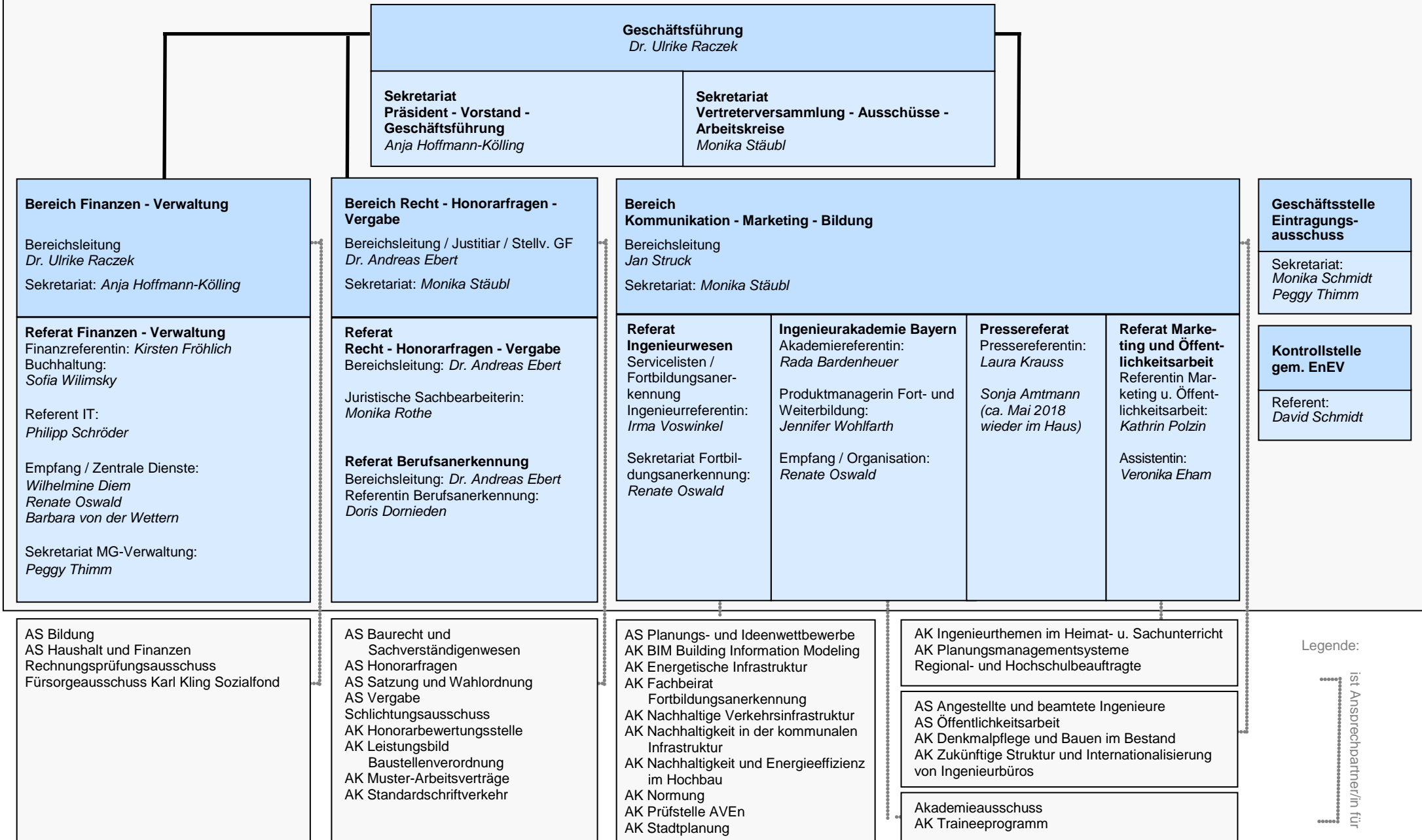

Ausschüsse (AS):
Arbeitskreise (AK):

Die Vertreterversammlung bildet zur Erfüllung ihrer Aufgaben aus dem Kreis der Vertreter Ausschüsse der Vertreterversammlung. Die Ausschüsse können sowohl ständig als auch auf Zeit bestellt sein. Arbeitskreise bzw. Berater werden vom Vorstand berufen. Sie befassen sich - in der Regel für eine bestimmte Zeit - mit einer vom Vorstand klar definierten Aufgabenstellung. Der Präsident berichtet der Vertreterversammlung über die Tätigkeit der Arbeitskreise.

Organigramm_
BaylKa_
2017-12-01